



Maroso Research Institute

riset, pelatihan, pengembangan, dan konsultasi

COMPANY PROFILE

Pulau Nias 5, RT 10 RW 1 Kayamanya Sentral,
Kabupaten Poso, Sulawesi Tengah
sekretariat@marosoinstitute.or.id 0813 1755 8855

Salam Hormat,

Bersama ini kami sampaikan Company Profile Maroso Research Institute (MarRI) yang bertujuan memberikan informasi tentang keberadaan dan kemampuan yang dapat dilakukan oleh lembaga MarRi. Company Profile ini dapat dijadikan rujukan oleh pemerintah ataupun non-pemerintah sehingga dapat berkolaborasi yang nantinya dapat berkontribusi penuh dalam pembangunan bangsa Indonesia.

Maroso Research Institute adalah lembaga penyedia solusi berbasis hasil riset yang dilakukan oleh para putera-puteri terbaik Sulawesi Tengah. Lembaga ini hadir untuk memberikan jawaban atas kebutuhan riset, pelatihan, pengembangan, dan konsultasi tentang program dan kebijakan bersifat multi disiplin untuk pembangunan dan kesejahteraan masyarakat, bangsa, dan negara.

Sebagai wujud dari rangkaian pengalaman dan pembelajaran lembaga ini, kami siap memberikan pelayanan terbaik sebagai mitra pemerintah dan non-pemerintah untuk mencapai kemajuan, kemandirian, dan kesejahteraan masyarakat, bangsa dan negara.

Terima kasih,

Maroso Research Institute

TENTANG KAMI

Maroso Research Institute (MarRI) adalah lembaga riset independen yang berdiri pada tanggal 02 Februari 2023 di Poso, Sulawesi Tengah.

Aktivitas MarRI meliputi:

- riset dan kajian multi disiplin
merupakan kegiatan mendesain, merancang, mengumpulkan, menganalisis data, fakta dan fenomena menjadi suatu informasi yang bermanfaat bagi kehidupan masyarakat. Kegiatan yang dapat dilakukan adalah survey politik, survey kepuasan publik, kajian tematik sosial budaya, kajian dampak lingkungan, PTK dan riset strategis lainnya.
- pengembangan hasil-hasil riset ke dalam jasa dan produk
merupakan upaya hilirisasi hasil riset menjadi produk-produk dan atau jasa yang dapat dimanfaatkan oleh masyarakat dan stakeholder.
- pemanfaatan hasil kajian sebagai kebijakan dan peraturan
merupakan proses atau cara mendesiminasikan dan atau sosialisasikan hasil kajian sebagai landasan ilmiah dalam mengambil kebijakan atau menyusun aturan.

- publikasi hasil riset dan kajian

merupakan penyebaran hasil riset dan kajian kedalam bentuk artikel ilmiah atau ke media sosial dan media elektronik.

- pelatihan SDM

suatu proses pendidikan agar dapat menguasai suatu keahlian dalam jangka waktu tertentu. Pelatihan yang dapat dilaksanakan adalah pelatihan analisis data (SPSS, minitab, rstat), pelatihan kepemimpinan, pelatihan bahasa, TTG dan lainnya.

- pendampingan Kegiatan

adalah proses komunikasi interaktif mengarahkan dalam proses pengambilan keputusan atau tindakan dan pemecahan masalah. Kegiatannya adalah pendampingan UMKM, koperasi, Bumdes, APBD, penulisan KTI

- penyediaan jasa konsultasi

merupakan jasa pelayanan tentang keahlian tertentu atau profesionalitas. Kegiatan diantaranya yaitu jasa konsultasi kebijakan publik, konsultasi hasil riset, konsultasi politik, analisis data.

LEGALITAS MAROSO RESEARCH INSTITUTE

Akta Pendirian	:	Yohanis Yabes Tjiaman, S.H., M.Kn No. 14 Tanggal 20 Februari 2023
AHU	:	AHU-0000321-AH.01.22 Tahun 2023 Tanggal 28 Februari 2023
NPWP	:	KPP Pratama Poso 40.180.797.9-833.000
Tanda Terima Keberadaan Organisasi	:	Badan Kesatuan Bangsa dan Politik 220/136/Kesbangpol/2023
Keterangan Domisili	:	Kelurahan Kayamanya Sentral 470/09/KYS/2023

VISI DAN MISI MAROSO RESEARCH INSTITUTE

Visi : Terwujudnya badan usaha riset, pelatihan, pengembangan dan konsultasi yang beretika, profesional, inovatif, serta mendukung kesejahteraan dan kemandirian bangsa

Misi :

- menjalin kerja sama mutualisme dengan pemerintah, lembaga pendidikan, dan masyarakat yang berhubungan dengan pelaksanaan riset multi disiplin, serta pengembangan dan pemanfaatannya demi kemajuan kemandirian dan kesejahteraan masyarakat
- melaksanakan kegiatan-kegiatan pelatihan dan pemberdayaan masyarakat untuk menciptakan dan meningkatkan kapabilitas sumber daya manusia yang kompeten, berintegritas, dan profesional demi kesejahteraan masyarakat
- menyediakan layanan jasa konsultasi multi disiplin berdasarkan prinsip pelestarian lingkungan hidup

STRUKTUR ORGANISASI MAROSO RESEARCH INSTITUTE

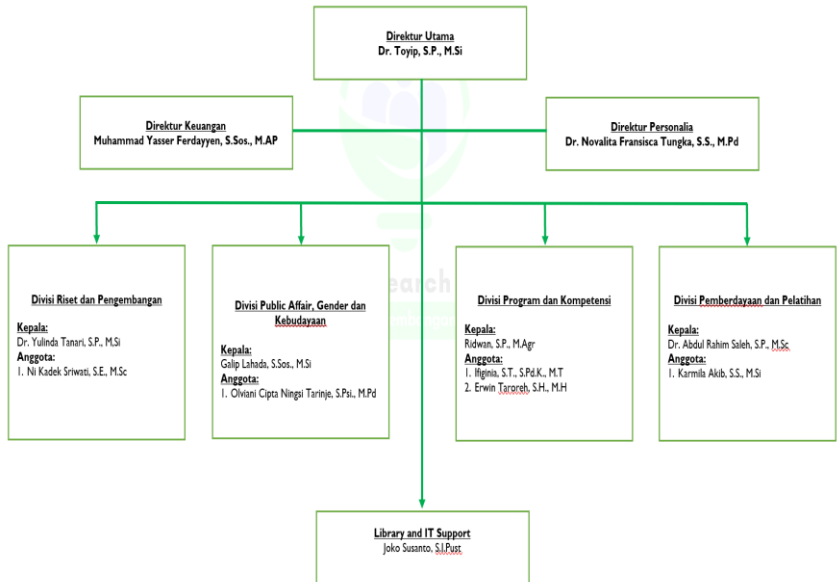

NETWORKING PENDANAAN DAN MITRA



marosa

nst

pa dan con



UNGGULAN MAROSO RESEARCH INSTITUTE

Peneliti di Maroso Research Institute telah berpengalaman melakukan riset dan kajian multi disiplin, serta memanfaatkan hasil-hasil riset dan kajian tersebut sebagai program pemberdayaan dan pelatihan serta pendampingan.

Berikut daftar sumber pendanaan Riset dan kajian yang telah dimanfaatkan oleh mitra Maroso Research Institute.

Riset dan Pengembangan		
2022	<i>Collaborative Governance</i> dalam penanganan Covid-19 di Kabupaten Poso	Universitas Sintuwu Maroso Poso
2021-2022	Implementasi program Modified-Mind Mapping dalam pembelajaran asinkron untuk meningkatkan literasi digital calon guru Bahasa Inggris	Kemendikbudristek, Rp759,895,000
2020-2022	Sistem agroforestri berbasis kakao-langsar: sebaran akar, akses terhadap air dan hara serta potensi mitigasi terhadap perubahan iklim	Universitas Alkhairat Palu

2019-2022	Pengaruh faktor-faktor kondisi iklim mikro, aplikasi pupuk organik cair sabut kelapa, rebung bambu, dan dolomit, naungan dan zat pengatur tumbuh alami, terhadap pertumbuhan dan produksi stroberi, bawang merah, nilam dan tomat	Universitas Sintuwu Maroso Poso
2021	Pengelolaan pengaduan masyarakat dalam pelayanan publik pada Dinas Kependudukan Dan Pencatatan Sipil Kabupaten Poso	Universitas Sintuwu Maroso Poso
2020-2021	Analisa pemanfaatan TIK sebagai media pembelajaran siswa SD di masa pandemi COVID-19	Universitas Sintuwu Maroso Poso
2019-2020	Integrasi aplikasi WhatsApp sebagai media belajar dalam pembelajaran Bahasa Inggris	Universitas Sintuwu Maroso Poso
2019	Studi tentang tingkat kesadaran politik pemilih pemula dalam Pemilihan	Universitas Sintuwu Maroso Poso

	Umum tahun 2019 di Kabupaten Poso	
2018	Aplikasi kalsium dan NAA untuk mengendalikan getah kuning buah manggis (<i>Garcinia mangostana</i> L)	Kemenristek-Dikti, Rp30,000,000
2018	Aplication of calcium to decrease yellow sap contamination at different positions of <i>Garcinia mangostana</i> L	Kemenristek-Dikti, Rp55,000,000
2018	Peningkatan kualitas lahan sawah bukaan baru melalui pemanfaatan bahan organik	Universitas Alkhairat Palu
2017	Pengaruh kerapatan naungan terhadap pertumbuhan awal tanaman kakao di lapangan	Universitas Alkhairat Palu
2015	Identifikasi faktor penyebab kemiskinan masyarakat di Kecamatan Lage dan Kecamatan Pamona Selatan Kabupaten Poso	BAPPEDA, Rp60,000,000

Pemanfaatan Hasil Riset dan Kajian

2021	Pemanfaatan zat pengatur tumbuh alami untuk meningkatkan pertumbuhan tanaman nilam (<i>pogostemon cablin benth</i>) di Desa Labuan Tojo Una-Una	Universitas Sintuwu Maroso Poso
2017-2021	Kaji terap budidaya jenuh air kerjasama dengan PT FKS Group tbk	PT FKS Group tbk Rp8,500,000,000
2020	Penerapan teknologi untuk peningkatan kualitas buah manggis (<i>garcinia mangostana</i> L) di Kelurahan Sangele Kecamatan Pamona Pusalemba Kabupaten Poso	Universitas Sintuwu Maroso Poso
2019	Penguatan agroindustri produk kopi lokal desa Maholo kecamatan Lore Timur melalui penyusunan SOP berbasis SNI	Universitas Sintuwu Maroso Poso

2018	Kampung Manggis (Deskripsi morfologi vegetatif)	BAPPEDA Poso, Rp25,000,000
2016	Strategi pengembangan usaha mikro, kecil dan menengah dalam pemberdayaan ekonomi rakyat di Kabupaten Poso	BAPPEDA Poso, Rp60,000,000
2016	Pengelolaan kebun kakao berkelanjutan di Desa Tutar, Kabupaten Luwuk	Universitas Alkhairat Palu
2017	Penerapan teknik 5W+1H untuk meningkatkan antusiasme membaca siswa SD dan SMP	Universitas Sintuwu Maroso Poso

Gender, Anak, dan Kebudayaan

2022	Evaluasi kegiatan monitoring dan evaluasi pencapaian sasaran Program Women4GRB	Sikola Mombine
------	---	----------------

2021-2022	Percepatan penurunan stunting Propinsi Sulawesi Tengah	BKKBN & Universitas Tadulako, Rp100,000,000
2019-2020	Pola asuh orang tua dan implementasinya terhadap pembentukan karakter anak	Universitas Sintuwu Maroso Poso
2014	Perkembangan kemampuan intelektual dan bahasa murid Taman Kanak-kanak Betesda Kasiguncu Kecamatan Poso Pesisir	Universitas Sintuwu Maroso Poso
2015	Meningkatkan kemampuan berhitung siswa Taman Kanak-kanak melalui pemanfaatan media balok Cuisenaire	Universitas Sintuwu Maroso Poso
Pemberdayaan dan Pelatihan		
2022	Pelatihan pemanfaatan pekarangan Kelompok Wanita Tani	Pertamina 25,000,000

2019-2022	Penataan arsip desa	Universitas Sintuwu Maroso Poso
2020-2021	Pendampingan guru-guru SMP dalam mendesain <i>Blended Learning</i>	Universitas Sintuwu Maroso Poso
2018	"Guru Peduli" untuk mengurangi perilaku bullying di sekolah	Universitas Sintuwu Maroso Poso
2016-2017	Pendampingan budidaya jenuh air Kedelai	Kementan RI & IPB, Rp10,000,000,000
2017	Pelatihan pembuatan bokasi kepada petani sayur di Napu, Kabupaten Poso	Universitas Alkhairat Palu
2016-2017	Pendampingan lapang budidaya jeuh air kedelai hitam	PT Botani Seed Indonesia dan PT Unilever, Rp1,000,000,000

Produk Pengembangan Hasil Riset

Pupuk organik Cair (KINGBIO)



Nutrisi budidaya hidroponik (KINGMIX)



Research, pelatihan, pengembangan dan consultan

Olahan Jahe instan (KINGRHIZOME)





Maroso Research Institute

Research, pelatihan, pengembangan dan consultan

Pulau Nias 5, RT 10 RW 1 Kayamanya Sentral,
Kabupaten Poso, Sulawesi Tengah
sekretariat@marosoinstitute.or.id 0813 1755 8855
